

JORNADAS FESS 2024

*Vivir la
sexualidad
en la
Madurez*

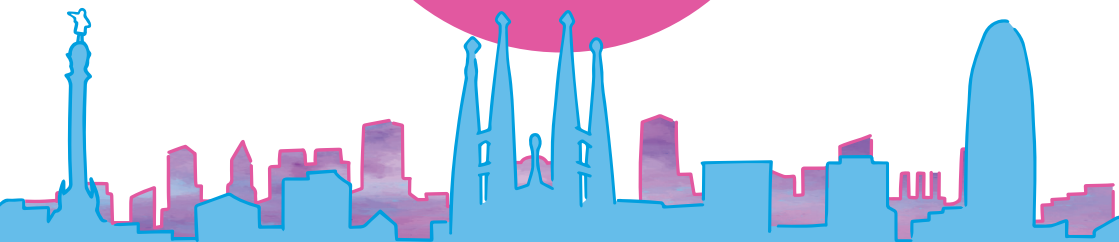

BARCELONA

Colegio Oficial de Médicos
15 DE NOVIEMBRE DE 2024

PROGRAMA PREVIO

15 DE NOVIEMBRE DE 2024

8:30 h. REGISTRO / RECOGIDA DE DOCUMENTACIÓN
9:00 • 09:15 h. BIENVENIDA E INAUGURACIÓN JORNADAS

BLOQUE 1

LAS PERSONAS MADURAS EN LA SOCIEDAD ACTUAL

Moderadora: Francisca Molero Rodríguez, Médica y sexóloga. Presidenta de la Federación Española de Sociedades de Sexología, FESS.

- 9:15 • 10:00 h. **Edadismo. Visibilizando la discriminación**
Ponente: Silvia Còppula, Licenciada en psicología por la Universidad de Barcelona. Directora del programa "EL Dlván"
- 10:00 • 10:20 h. **Soledad no deseada.**
Ponente: Ana Yáñez. Psicóloga Sanitaria y Sexóloga Clínica. Vocal de la FESS y directora de ICEXS
- 10:20 • 10:40 h. **Mayores siglo XXI: Nuevas realidades en el amor y la sexualidad**
Ponente: Santiago Frago. Especialista en medicina. Co-director del Instituto Amaltea de Sexología. Vocal de la FESS.
- 10:40 • 11:00 h. **RONDA DE PREGUNTAS**
- 11:00 • 11:30 h. **PAUSA - COFFEE BREAK**

BLOQUE 2

AÑADIR VIDA SALUDABLE A LOS AÑOS

Moderadora: Manel Honrado, especialista en sexología, Col·legi de Metges de Barcelona (CoMB).

- 11:30 • 11:50 h. **Envejecer con salud.**
Ponente: Miren Larrázabal, Psicóloga clínica y Sexóloga, Instituto Kaplan de psicología y sexología.
- 11:50 • 12:20 h. **Mejorando la sexualidad femenina. Nuevas evidencias.**
Ponente: Francisca Molero. Médica y sexóloga. Presidenta de la Federación española de Sociedades de Sexología
- 12:20 • 12:50 h. **Mejorando la sexualidad masculina. Nuevas evidencias.**
Ponente: Facund Fora. Especialista en psiquiatría. Centro Médico Teknon
- 13:00 • 13:30 h. **RONDA DE PREGUNTAS**
- 13:30 • 15:00 h. **PAUSA - LUNCH**

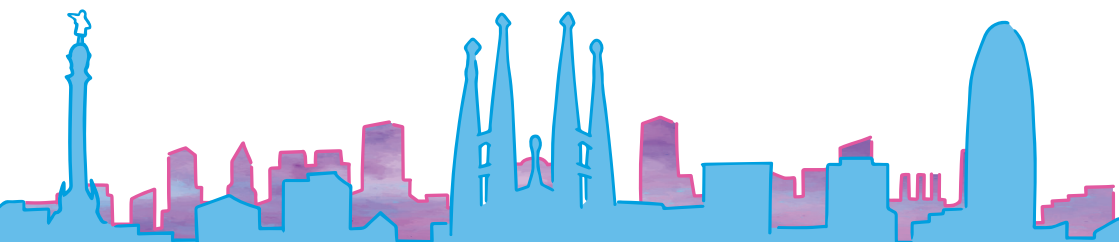

BLOQUE 3

SEXUALIDAD Y PLACER

Moderan: *Cris Corbella, Especialista en psicología clínica y sexología. Presidenta de la Asociación Sexológica GARAIA en Centro Sanitario de Psicología y Sexología Cristina Corbella.*

15:00 • 15:20 h.

La reveldía del placer en la madurez.

Ponente: Silvia Pastells Especialista en psicología clínica, sexóloga y terapeuta de parejas. Clínica Planas

15:20 • 15:40 h.

Placer compartido.

Ponente: Toni Martín, Médico especialista en psicología clínica, Clínica REGINA.

15:40 • 16:00

El placer en la madurez cuando hay una discapacidad.

Ponente: María Honrubia, Especialista en psicología. Universidad de Barcelona. Secretaria de la FESS y Asociación Nacional de Salud Sexual y Discapacidad.

16:00 • 16:10 h.

RONDA DE PREGUNTAS

16:10 • 16:40 h.

PAUSA - COFFEE BREAK

BLOQUE 4

SEXUALIDAD Y ENFERMEDADES

Moderan: *Myriam Ribes, Especialista en ginecología y sexología, escritora.*

16:40 • 17:00 h.

Enfermedades oncológicas y sexualidad.

Ponente: Guillermo González, Médico y sexólogo, UCJC. Vicepresidente de la FESS

17:00 • 17:20 h.

Madurez y enfermedades crónicas.

Ponente: Miquel Maresma, Especialista en sexología, Centro Médico de Mataró, Maresme.

17:20 • 17:30 h.

RONDA DE PREGUNTAS

BLOQUE 5

RECURSOS PARA MEJORAR LA SEXUALIDAD

Moderan: *Roberto Sanz, Especialista en ginecología, Comisión de Comunicación de la Fundación Princesa de Girona. Miembro de la Sexpol y vocal de la FESS.*

17:30 • 17:50 h.

Educación transgeneracional: Potenciando habilidades eróticas.

Ponente: Felipe Hurtado, Sexólogo, Presidente de la Federación Latinoamericana de Sociedades de Sexología (FLASSES). Vocal de FESS

17:50 • 18:10 h.

Nuevos espacios. Nuevas tecnologías y sexualidad

Ponente: Paco Cabello. Médico especialista en psicología clínica y sexología. Director del Instituto Andaluz de Sexología y Psicología.

18:10 • 18:20 h.

RONDA DE PREGUNTAS

18:20 • 18:50 h.

Conferencia de clausura. . La madurez y la vejez en la actualidad.

Visión sociológica. Nuevos espacios.

18:50

Clausura.

19:00 h. **ASAMBLEA DE SOCIOS**



JORNADAS FESS 2024

FECHA: 15 de noviembre de 2024

SEDE: COLEGIO DE MÉDICOS DE BARCELONA.

Pg. de la Bonanova, 47, Sarrià-Sant Gervasi, 08017. Barcelona.



DIRIGIDO A:

Profesionales de la sexología, ginecología, psicología, enfermería, matronas, médicos de familia y otros/as profesionales sanitarios que desean afianzar su formación en sexualidad humana y/o que trabajan a diario con este tema en su consulta.

INSCRIPCIONES:

La Inscripción deberá gestionarse, a través del formulario de inscripción de la página web: <https://fess.org.es/>

Tipo de inscripción	Precio inscripción
Miembros FESS	100,00 €
Tarifa general	150,00 €
Estudiantes	75,00 €

La cuota de inscripción incluye:

- Documentación.
- Acceso a las actividades del programa científico
- Diploma de asistencia al congreso

PATROCINADORES:



ORGANIZADO POR:



SECRETARÍA TÉCNICA:

Meet & forum

Paseo de Santa María de la Cabeza, 66. Entreplanta.

28045 Madrid

Tel.: + 34 91 517 87 88

Mail:

secretariatecnica.fess@meetandforum.com